

Proiezione: UTM - Fusso: 33  
Datum: WGS84 - Unità: metri  
Base Cartografica:  
Carta Tecnica Comunale del 2002



Comune di Maiori  
Sindaco  
Antonio Capone

# MAIORI

PIANO URBANISTICO COMUNALE

La Rete Ecologica Comunale  
scala 1:5.000

2.2.1.a

geol. Rosanna Miglionico  
studi geologici

arch. Maria Cafuoco  
Responsabile del procedimento

agr. Fabio Sorrentino  
studi agronomici

arch. Giovanni Infante  
Pianificazione urbanistica e territoriale

arch. Marco Busillo  
arch. Marco Cretella  
arch. Alfonso Polidoro  
anagrafe edilizia

arch. Giosuè Gerardo Saturno  
Progettazione e valutazione in ambiente gis

arch. Antonio Mattei  
studio di zonizzazione acustica



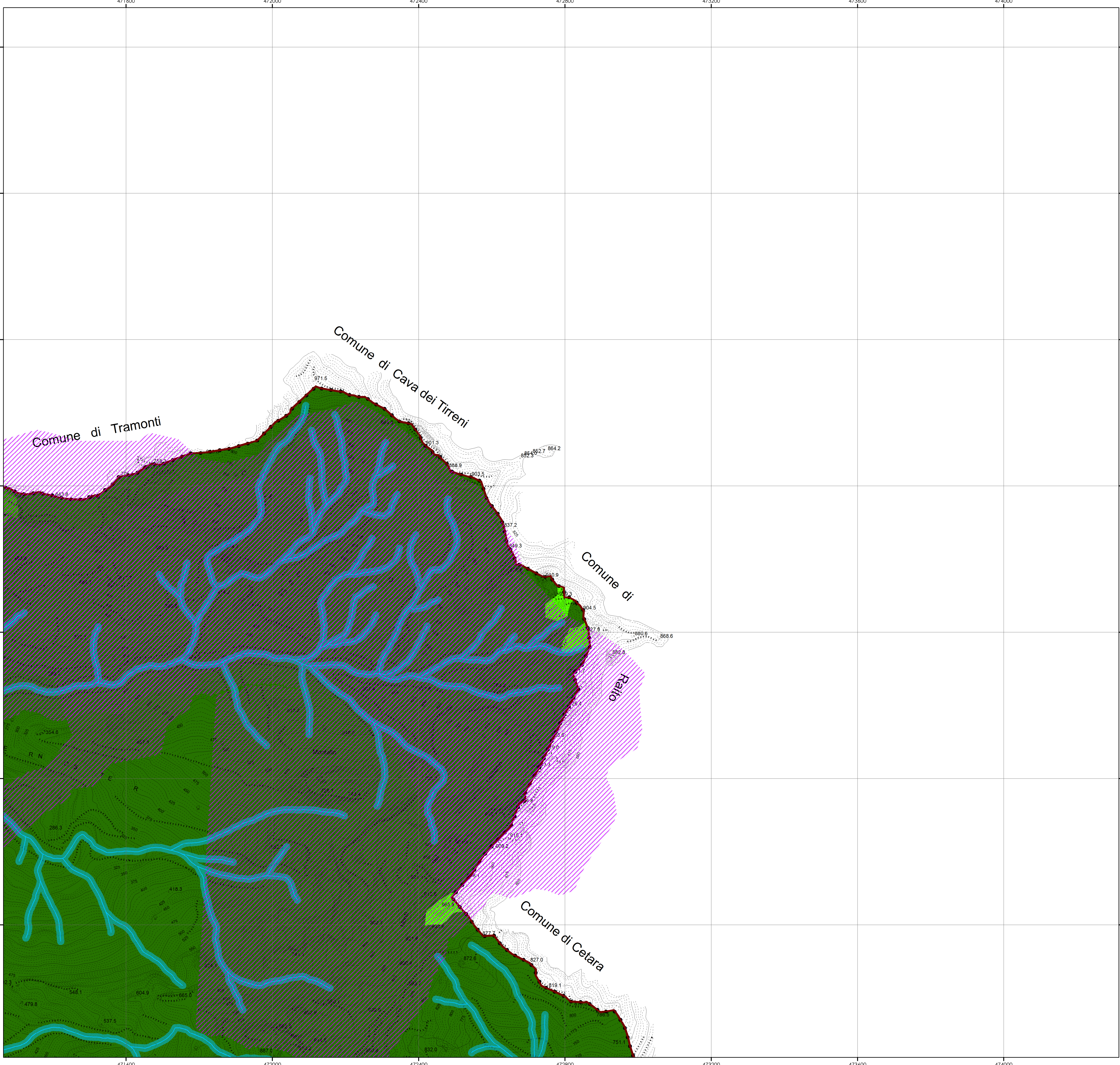

**Grado di biodiversità**

- Ambiti ad elevata naturalità: aree a maggior grado di biodiversità
- Zone cuscinetto di I livello Aree agroforestali a media biodiversità e di collegamento ecologico
- Zone cuscinetto di II livello Aree agricole di rilievo paesaggistico a minor grado biodiversità
- Aree a minor grado di biodiversità

**Core Areas** **Stepping stones**

**Corridoio ecologico tra core areas da potenziare** **Corridoi ecologici da potenziare**

**Corridoio fluviale** **Alvei di fiumi e torrenti**

**Ambiente urbanizzato e superfici artificiali**

**Spiagge, dune e scogliere**

**Recupero ambientale e paesaggistico di aree degradate**

Proiezione: UTM - Fuso: 33  
Datum: WGS84 - Unità: metri  
Base Cartografica:  
Carta Tecnica Comunale del 2002

**MAIORI**  
PIANO URBANISTICO COMUNALE

**La Rete Ecologica Comunale**  
scala 1:5.000

**2.2.1.b**

geol. Rosanna Miglionico <i>studi geologici</i>	arch. Maria Cafuoco <i>Responsabile del procedimento</i>	.....
agr. Fabio Sorrentino <i>studi agronomici</i>		
.....	arch. Giovanni Infante <i>Pianificazione urbanistica e territoriale</i>	.....
arch. Marco Busillo arch. Marco Cretella arch. Alfonso Polidoro <i>anagrafe edilizia</i>		
arch. Antonio Mattei <i>studio di zonizzazione acustica</i>	arch. Giosuè Gerardo Saturno <i>Progettazione e valutazione in ambiente gis</i>	.....







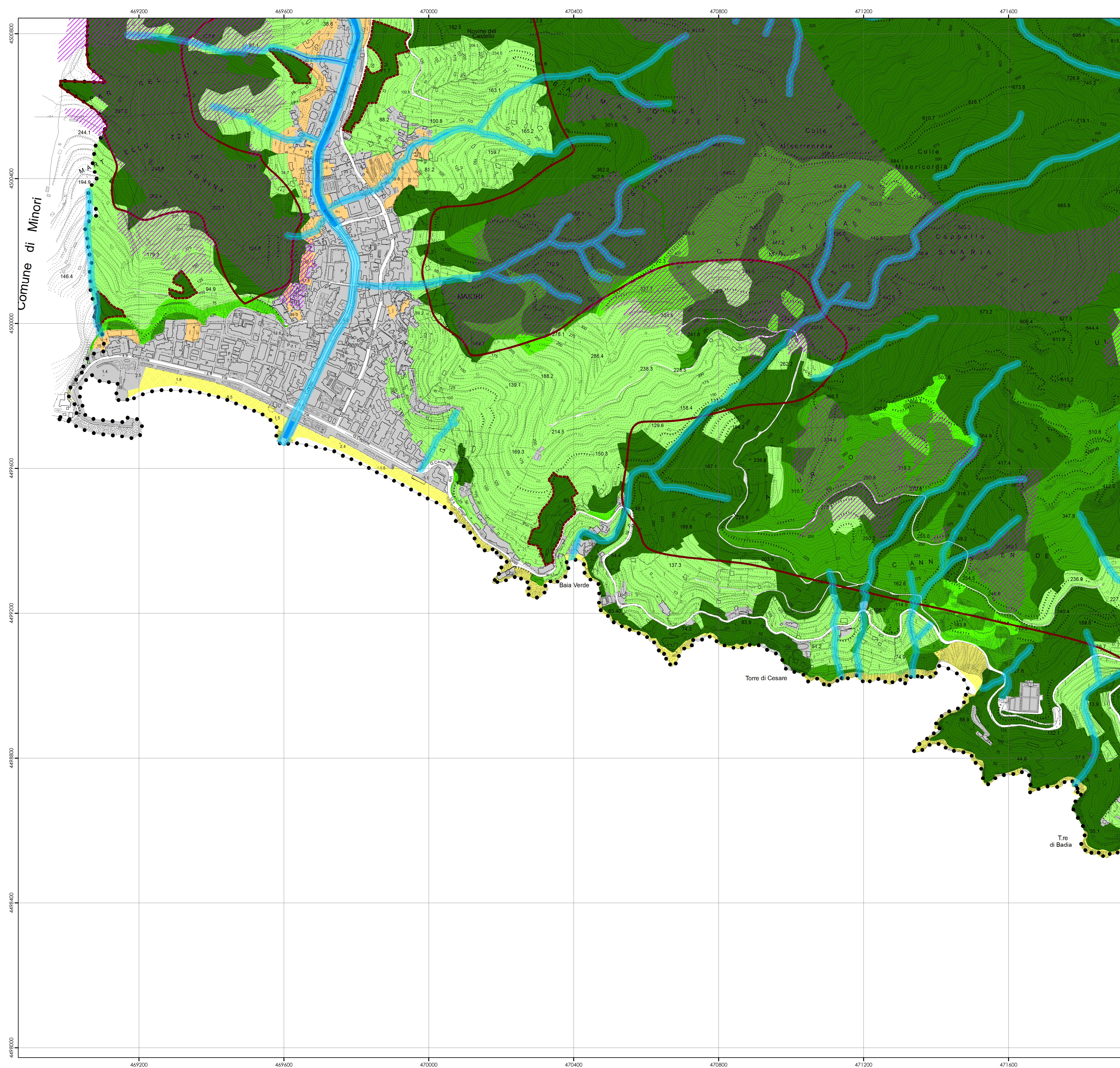

**Grado di biodiversità**

- Ambiti ad elevata naturalità: aree a maggior grado di biodiversità
- Zone cuscinetto di I livello Aree agroforestali a media biodiversità e di collegamento ecologico
- Zone cuscinetto di II livello Aree agricole di rilievo paesaggistico a minor grado biodiversità
- Aree a minor grado di biodiversità

**Core Areas** **Stepping stones**

**Corridoio ecologico tra core areas da potenziare** **Corridoi ecologici da potenziare**

**Corridoio fluviale** **Alvei di fiumi e torrenti**

**Ambiente urbanizzato e superfici artificiali**

**Spiagge, dune e scogliere**

**Recupero ambientale e paesaggistico di aree degradate**

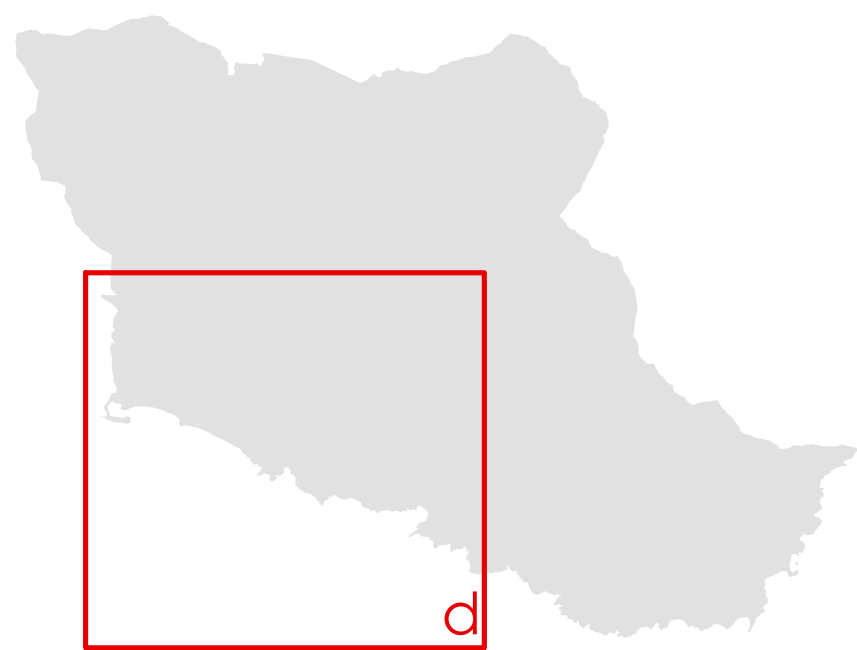

Proiezione: UTM - Fuso: 33  
Datum: WGS84 - Unità: metri  
Base Cartografica:  
Carta Tecnica Comunale del 2002

  
**Comune di Maiori**  
Sindaco  
Antonio Capone

# MAIORI

PIANO URBANISTICO COMUNALE

La Rete Ecologica Comunale  
scala 1:5.000

2.2.1.d

- |                                                                                                   |                                                                                    |       |
|---------------------------------------------------------------------------------------------------|------------------------------------------------------------------------------------|-------|
| geol. Rosanna Miglionico<br><i>studi geologici</i>                                                | arch. Maria Cafuoco<br><i>Responsabile del procedimento</i>                        | ..... |
| agr. Fabio Sorrentino<br><i>studi agronomici</i>                                                  |                                                                                    |       |
| .....                                                                                             | arch. Giovanni Infante<br><i>Pianificazione urbanistica e territoriale</i>         | ..... |
| arch. Marco Busillo<br>arch. Marco Cretella<br>arch. Alfonso Polidoro<br><i>anagrafe edilizia</i> |                                                                                    |       |
| arch. Antonio Mattei<br><i>studio di zonizzazione acustica</i>                                    | arch. Giosuè Gerardo Saturno<br><i>Progettazione e valutazione in ambiente gis</i> | ..... |